

JAふくおか嘉穂 冬のおくりもの注文書

ご注文の際は、注文書をご記入の上、お近くの支所又は本所資材課までご提出ください。

注文日 月 日

注文No. ①	ご依頼主	フリガナ	注文商品1	商品No.	商品名	注文数
		お名前				
		(〒 -)				
	お届け先	フリガナ	注文商品2	商品No.	商品名	注文数
		お名前				
		(〒 -)				
TEL		複数商品を注文の場合は同時梱包 <input type="checkbox"/> する <input type="checkbox"/> しない				
フリガナ		受取・発送希望日		のし		
お名前		<input type="checkbox"/> 支所	/	<input type="checkbox"/> 不要 <input type="checkbox"/> 御歳暮 <input type="checkbox"/> その他()		
(〒 -)		<input type="checkbox"/> 宅配				
ご住所		のし氏名		決済方法	備考	
TEL				口座 / 現金		

注文No. ②	ご依頼主	フリガナ	注文商品1	商品No.	商品名	注文数
		お名前				
		(〒 -)				
	お届け先	フリガナ	注文商品2	商品No.	商品名	注文数
		お名前				
		(〒 -)				
TEL		複数商品を注文の場合は同時梱包 <input type="checkbox"/> する <input type="checkbox"/> しない				
フリガナ		受取・発送希望日		のし		
お名前		<input type="checkbox"/> 支所	/	<input type="checkbox"/> 不要 <input type="checkbox"/> 御歳暮 <input type="checkbox"/> その他()		
(〒 -)		<input type="checkbox"/> 宅配				
ご住所		のし氏名		決済方法	備考	
TEL				口座 / 現金		

注文No. ③	ご依頼主	フリガナ	注文商品1	商品No.	商品名	注文数
		お名前				
		(〒 -)				
	お届け先	フリガナ	注文商品2	商品No.	商品名	注文数
		お名前				
		(〒 -)				
TEL		複数商品を注文の場合は同時梱包 <input type="checkbox"/> する <input type="checkbox"/> しない				
フリガナ		受取・発送希望日		のし		
お名前		<input type="checkbox"/> 支所	/	<input type="checkbox"/> 不要 <input type="checkbox"/> 御歳暮 <input type="checkbox"/> その他()		
(〒 -)		<input type="checkbox"/> 宅配				
ご住所		のし氏名		決済方法	備考	
TEL				口座 / 現金		

- 〈記入上の注意点〉
- ご記入に際しては、住所やご注文数等お間違えの無いように確認の上、ご記入ください。
 - ご住所は必ず都道府県からお願いします。★郵便番号と電話番号は必ず記入して下さい。
 - 送り先が転居等で新住所に転送する場合は別途送料に料金が発生致しますのでご了承願います。
 - 商品No.25「高級柚子胡椒セット」は同梱不可となります。
 - 同時梱包時配送サイズは【120サイズ】です。なお、同時梱包は2つまでに限ります。
 - No.15～22の筑穂牛関連商品については他商品との同時梱包は原則不可となります。但し、同一商品との同梱は可能です。(例:No.18を2個注文等)
 - ご注文に関するお問い合わせについては、表面記載の支所又は本所資材課までお問い合わせください。

「ご注文・お問い合わせ先」 福岡嘉穂農業協同組合 本所 資材課 TEL 0948-25-0300 FAX 0948-24-7198

JA記入欄	受付日	支所・課	担当者
	システム入力日	備考	

冬のおくりもの商品一覧

商品番号	商品名	サイズ	発送期間
①	あまおう苺詰め合わせ4パック	80	12月2日から12月18日まで
②	あまおう苺詰め合わせ2パック	80	
③	こだわりの赤い果実たち	80	
④	厳選冷蔵富有柿	80	
⑤	冷蔵柿詰め合わせ	100	全期間
⑥	庄内ふき	120	12月20日・12月23日のみ
⑦	生き生きプロッコリー	100	12月16日から20日まで
⑧	トマト詰合せ2kg	80	12月6日から
⑨	トマト詰合せ4kg	100	
⑩	特裁米 夢つくし5kg		全期間
	特裁米 夢つくし5kg(箱あり)	80	
⑪	特裁米 元気つくし5kg		
	特裁米 元気つくし5kg(箱あり)	80	
⑫	筑穂牛カレー詰め合わせ(6P)	80	
⑬	筑穂牛カレーと特別栽培米「元気つくし」	80	
⑭	かほうもんセット	80	
⑮	筑穂牛「ステーキセット①[200g]」	80	
⑯	筑穂牛「ステーキセット②[400g]」	80	
⑰	筑穂牛「肩ローススライス」	80	
⑱	筑穂牛「赤身スライス(もも・うで)」	80	
⑲	筑穂牛「焼肉食べ比べセット①[2種]」	80	
⑲	筑穂牛「焼肉食べ比べセット②[4種]」	80	
⑲	筑穂牛「食べ切り小分けセレクト」	80	
⑲	筑穂牛「グリルセット」	80	

商品番号	商品名	サイズ	発送期間
⑳	手づくりセット	80	全期間
㉑	かりんとうセット	80	
㉒	高級ゆず胡椒セット	60	
㉓	瑞穂菊豊稈2本セット	80	
㉔	瑞穂菊初夢3本セット	80	
㉕	黒田武士 金粉入り純米酒セット	80	
㉖	黒田武士 甘酒3本セット	80	
㉗	寒北斗 本醸造一升瓶	80	
㉘	寒北斗 玉の井純米・寒北斗本醸酒セット	80	

《注文期間・発送日程》

ご注文受付締切日	発送日程
11月27日(水)の12時まで	12月 2日(月)の午後から
11月29日(金)の12時まで	12月 4日(水)の午後から
12月 2日(月)の12時まで	12月 6日(金)の午後から
12月 4日(水)の12時まで	12月 9日(月)の午後から
12月 6日(金)の12時まで	12月11日(水)の午後から
12月 9日(月)の12時まで	12月13日(金)の午後から
12月11日(水)の12時まで	12月16日(月)の午後から
12月13日(金)の12時まで	12月18日(水)の午後から
12月16日(月)の12時まで	12月20日(金)の午後から
12月18日(水)の12時まで	12月23日(月)の午後から

JAバンクアプリプラス 新登場!

アプリで全部できるぞう。

- 振込・振替
- カードローン
- 税金・各種料金の払込み(ペイジー)
- 住所・電話番号変更
- 口座開設



いつでも手続きできるぞう。



JAバンクアプリプラスのダウンロードはこちらから。 QRコード

※JAによってお取り扱いできない場合や、一部機能に制限を設けている場合、対象商品・案件がある場合があります。

JAバンクアプリプラス 利用登録方法

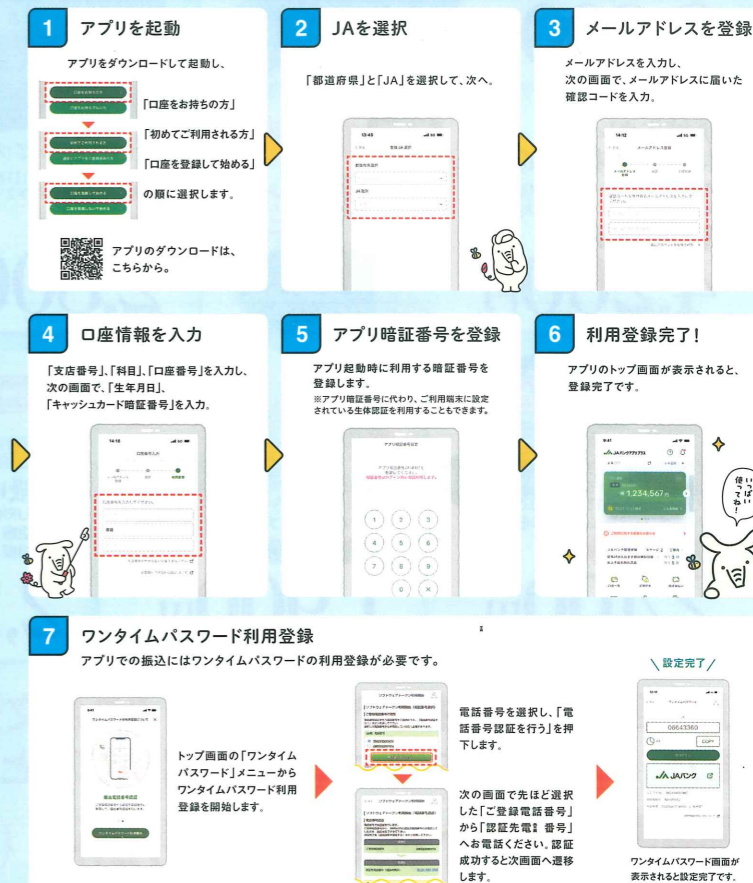

●掲載の画面はイメージです。実際とは異なる場合があります。●キャッシュカードと暗証番号の管理には充分ご注意ください。



お困りの際はお気軽にヘルプデスクへお電話ください。

※1月1日は終日、受付しておりません。※緊急時のサービスの利用停止についてのお問い合わせは24時間365日となっております。

ヘルプデスク 平日 9:00～21:00 土日祝 9:00～17:00

☎ 0120-058-098

JAバンクアプリ bankap-ja-helpdesk@dream.com
JAネットバンク・JAバンクアプリプラス ja-helpdesk@dream.com

